

CORTE I  
ESCALA 1/75

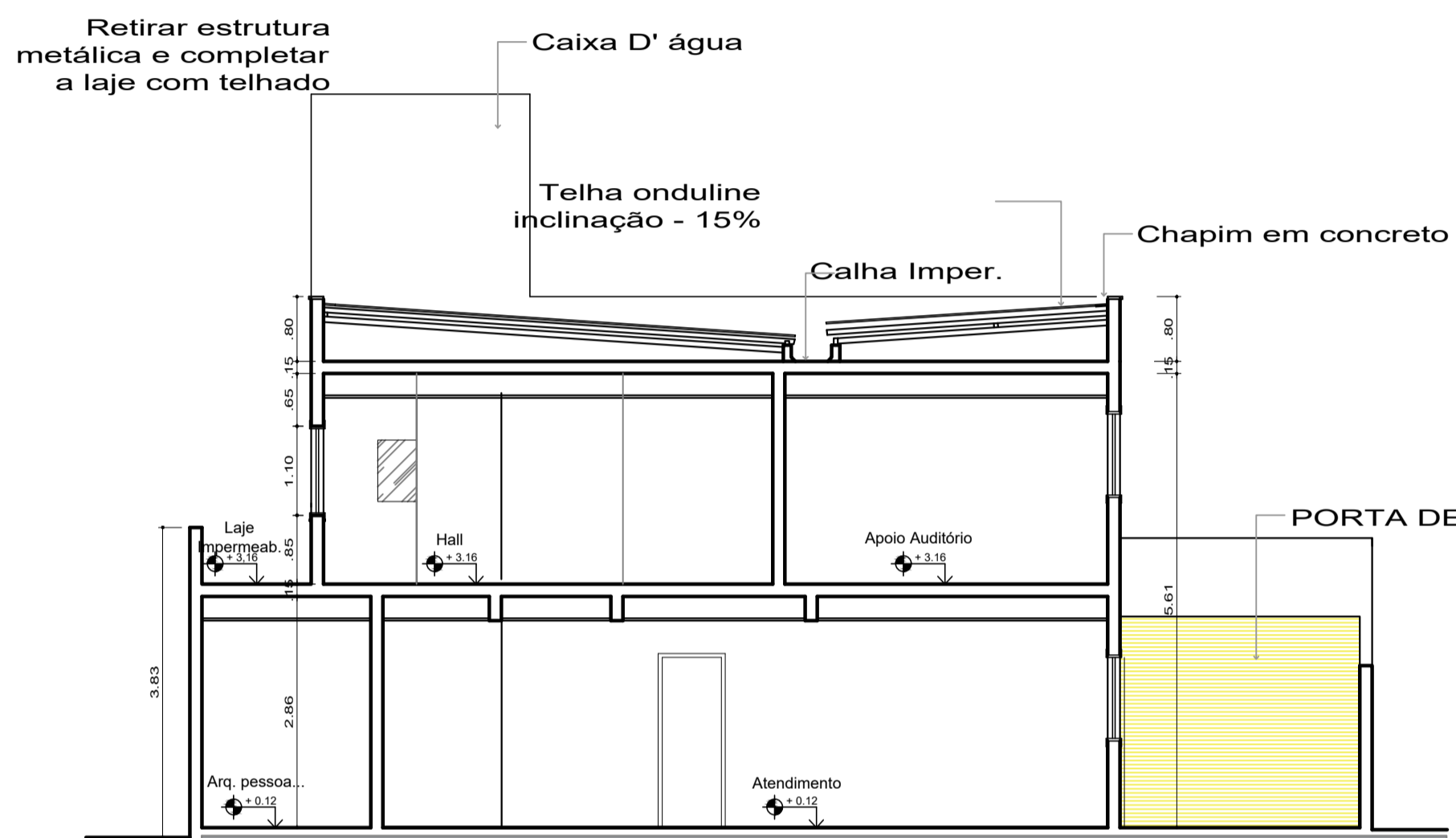

CORTE III  
ESCALA 1/75

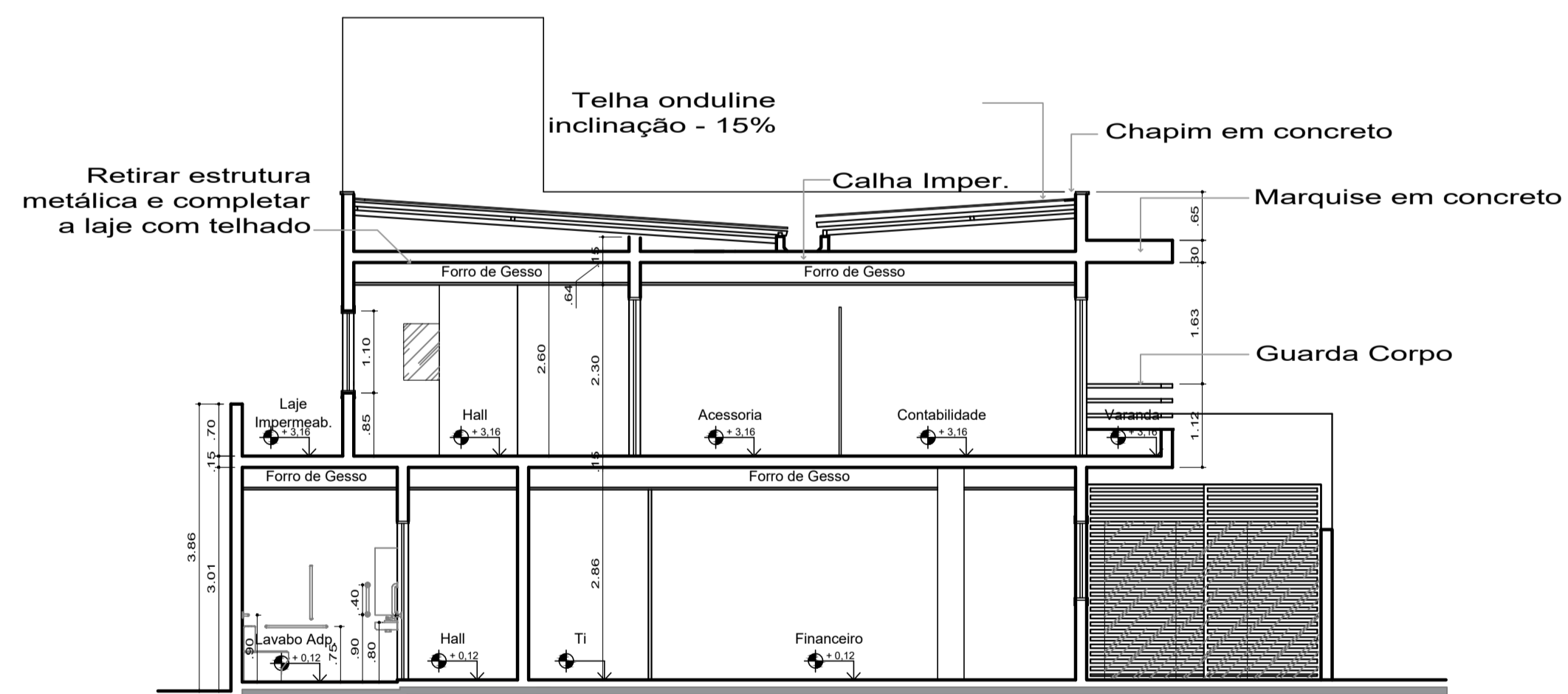

CORTE II  
ESCALA 1/75

EXECUÇÃO:

PROPRIETÁRIO: CONSELHO REGIONAL DE EDUCAÇÃO FÍSICA DA 16 REGIÃO- CREF 16/RN

*Daliana Felix Furtunato Dantas*

ARQUITETA: DALIANA FELIX FURTUNATO DANTAS. CAU: 63111-6.

ARQUITETA:

*Daliana Furtunato*

AV. AMINTAS BARROS, 3700, SALA 804B  
NATAL/ RN. FONES: (84) 99921-2669  
CAU: 63111-6, E-MAIL: contato.daliana1@gmail.com

TEMA:

REFORMA - CONSELHO REGIONAL DE EDUCAÇÃO FÍSICA DA 16 REGIÃO - CREF 16/RN

ENDEREÇO :

RUA ATAULFO ALVES, 1949 APTO 101 - CANDELÁRIA  
CEP 59064-570. NATAL/RN

ASSUNTO:

CORTES I - II - III

ÁREA CONSTRUÍDA:

521,82m<sup>2</sup>

DATA:

DEZEMBRO/2019

ESCALA:

1:75

PRANCHA:

06/12